ಐಐಎಸ್‌ಸಿ ಬೆಂಗಳೂರಿಗೆ ವಿಡಿಐಟಿ ವಿದ್ಯಾರ್ಥಿಗಳ ಭೇಟಿ

»ಜನಮಾಧ್ಯಮ, ಹಳಿಯಾಳ: ಕೆಎಲ್‌ಎಸ್ ವಿಡಿಐಟಿ ಹಳಿಯಾಳದ ಪ್ರಥಮ ವರ್ಷದ 72 ವಿದ್ಯಾರ್ಥಿಗಳು ಭಾರತೀಯ ವಿಜ್ಞಾನ ಸಂಸ್ಥೆ (ಐಐಎಸ್‌ಸಿ) ಬೆಂಗಳೂರಿಗೆ ಮಾರ್ಚ್ 7ರಂದು ಭೇಟಿ ನೀಡಿದ್ದರು.

ಐಐಎಸ್‌ಸಿ ಪ್ರತಿ ವರ್ಷ ತನ್ನ ಸಂಶೋಧನೆಗಳನ್ನು ಸಾರ್ವಜನಿಕರಿಗೆ ಪರಿಚಯಿಸಲು 'ಓಪನ್ ಡೇ' ಆಯೋಜಿಸುತ್ತದೆ. ಇದರಲ್ಲಿ ಹೆಚ್ಚಿನ ಸಂಖ್ಯೆಯ ವಿದ್ಯಾರ್ಥಿಗಳು ಭೇಟಿ ನೀಡಿ ವೈಜ್ಞಾನಿಕ ಆವಿಷ್ಕಾರಗಳನ್ನು ವೀಕ್ಷಿಸುತ್ತಾರೆ

ಐಐಎಸ್‌ಸಿ ಮುಕ್ತ ದಿನದ ಪ್ರಯುಕ್ತ ವಿದ್ಯಾರ್ಥಿಗಳು ಭಾರತೀಯ ವಿಜ್ಞಾನ ಸಂಸ್ಥೆಯ ವಿವಿಧ ವಿಭಾಗಗಳಿಗೆ ಭೇಟಿ ನೀಡಿ ನೂತನ ಆವಿಷ್ಕಾರ ಕುರಿತಾಗಿ ತಿಳಿದುಕೊಂಡರು. ಕೃತಕ ಬುದ್ಧಿಮತ್ತೆ, ಯಂತ್ರ ಕಲಿಕೆ ಬಳಸಿ ನಡೆಸಲಾಗುತ್ತಿರುವ ವಿನೂತನ ಆವಿಷ್ಕಾರ ತಿಳಿದುಕೊಳ್ಳುತ್ತ, ಎಲೆಕ್ಟ್ರಿಕಲ್, ಸಂವಹನ, ಯಾಂತ್ರಿಕ ಕ್ಷೇತ್ರದಲ್ಲಿ ಬಳಸಲಾಗುತ್ತಿರುವ ತಂತ್ರಜ್ಞಾನ ಕುರಿತಾಗಿ ಮಾಹಿತಿ ಹೊಂದಿದರು. ವಿಡಿಐಟಿ ವಿಜ್ಞಾನ ವಿಭಾಗದ ಮುಖ್ಯಸ್ಥೆ ಡಾ. ಸ್ನೇಹಾ ಕುಲಕರ್ಣಿ ಈ ಕಾರ್ಯಕ್ರಮ ಆಯೋಜಿಸಿದ್ದರು. ಡಾ ವಿನೋದ್ ನಾಯಕ್ ಹಾಗೂ ಡಾ. ಮಲ್ಲಿಕಾರ್ಜುನ ಪಾಟೀಲ್ ಸಂಯೋಜಿಸಿದ್ದರು. ತಾಂತ್ರಿಕ ಕ್ಷೇತ್ರದಲ್ಲಿ ಆಗುತ್ತಿರುವ ನೂತನ ಬದಲಾವಣೆಗಳ ಕುರಿತಾಗಿ ವಿದ್ಯಾರ್ಥಿಗಳಿಗೆ ಅರಿವು ಹೊಂದಲು ಈ ಭೇಟಿ ಸಹಕಾರಿಯಾಗಿದೆ ಎಂದು ಪ್ರಾಚಾರ್ಯ ಡಾ. ವಿ ಎ ಕುಲಕರ್ಣಿ ತಮ್ಮ ಪ್ರಕಟಣೆಯಲ್ಲಿ ತಿಳಿಸಿದ್ದಾರೆ.

ಐಐಎಸ್‌ಸಿ ಬೆಂಗಳೂರಿಗೆ ವಿಡಿಐಟಿ ವಿದ್ಯಾರ್ಥಿಗಳ ಭೇಟಿ

● **ತತ್ತ್ವನಿಷ್ಠ, ಹಳಿಯಾಳ:** ಕೆಎಲ್‌ಎಸ್ ವಿ ಡಿಐಟಿ (KLS VDIT) ಹಳಿಯಾಳದ ಪ್ರಥಮ ವರ್ಷದ 72 ವಿದ್ಯಾರ್ಥಿಗಳು ಇತ್ತೀಚೆಗೆ ಬೆಂಗಳೂರಿನ ಭಾರತೀಯ ವಿಜ್ಞಾನ ಸಂಸ್ಥೆ (ಐಐಎಸ್‌ಸಿ)ಗೆ ಭೇಟಿ ನೀಡಿ ವಿವಿಧ ವೈಜ್ಞಾನಿಕ ಸಂಶೋಧನೆಗಳ ಕುರಿತು ತಿಳಿದುಕೊಂಡರು.

ಭಾರತೀಯ ವಿಜ್ಞಾನ ಸಂಸ್ಥೆ ಪ್ರತಿ ವರ್ಷ ತನ್ನ ಸಂಶೋಧನೆಗಳನ್ನು ಸಾರ್ವಜನಿಕರಿಗೆ ಪರಿಚಯಿಸುವ ಉದ್ದೇಶದಿಂದ 'ಓಪನ್ ಡೇ' ಕಾರ್ಯಕ್ರಮವನ್ನು ಆಯೋಜಿಸುತ್ತದೆ. ಈ ಸಂದರ್ಭದಲ್ಲಿ ದೇಶದ ವಿವಿಧ ಭಾಗಗಳಿಂದ ವಿದ್ಯಾರ್ಥಿಗಳು ಹೆಚ್ಚಿನ ಸಂಖ್ಯೆಯಲ್ಲಿ ಭೇಟಿ ನೀಡಿ ನೂತನ ವೈಜ್ಞಾನಿಕ ಆವಿಷ್ಕಾರಗಳನ್ನು ವೀಕ್ಷಿಸುತ್ತಾರೆ.

ಈ ಮುಕ್ತ ದಿನದ ಪ್ರಯುಕ್ತ ವಿಡಿಐಟಿ ವಿದ್ಯಾರ್ಥಿಗಳು ಐಐಎಸ್‌ಸಿ ಸಂಸ್ಥೆಯ ವಿವಿಧ ವಿಭಾಗಗಳಿಗೆ ಭೇಟಿ ನೀಡಿ ನಡೆಯುತ್ತಿರುವ ಸಂಶೋಧನೆಗಳು ಹಾಗೂ ಹೊಸ ಆವಿಷ್ಕಾರಗಳ ಬಗ್ಗೆ ಮಾಹಿತಿ ಪಡೆದರು. ಕೃತಕ ಬುದ್ಧಿಮತ್ತೆ, ಯಂತ್ರ ಕಲಿಕೆ ಸೇರಿದಂತೆ ಆಧುನಿಕ ತಂತ್ರಜ್ಞಾನಗಳನ್ನು ಬಳಸಿಕೊಂಡು ನಡೆಸಲಾಗುತ್ತಿರುವ ವಿನೂತನ ಸಂಶೋಧನೆಗಳ ಕುರಿತು ತಿಳಿದುಕೊಂಡರು. ಜೊತೆಗೆ ಎಲೆಕ್ಟ್ರಿಕಲ್, ಸಂವಹನ ಹಾಗೂ ಯಾಂತ್ರಿಕ ಕ್ಷೇತ್ರಗಳಲ್ಲಿ ಬಳಕೆಯಾಗುತ್ತಿರುವ ತಂತ್ರಜ್ಞಾನಗಳ ಕುರಿತು ಸಹ ವಿದ್ಯಾರ್ಥಿಗಳು ಮಾಹಿತಿ ಪಡೆದರು.

ವಿಡಿಐಟಿ ವಿಜ್ಞಾನ ವಿಭಾಗದ ಮುಖ್ಯಸ್ಥೆ ಡಾ. ಸ್ನೇಹಾ ಕುಲಕರ್ಣಿ ಈ ಕಾರ್ಯಕ್ರಮವನ್ನು ಆಯೋಜಿಸಿದ್ದರು. ಡಾ. ವಿನೋದ್ ನಾಯಕ್ ಹಾಗೂ ಡಾ. ಮಲ್ಲಿಕಾರ್ಜುನ ಪಾಟೀಲ್ ಸಂಯೋಜಕರಾಗಿ ಕಾರ್ಯನಿರ್ವಹಿಸಿದರು.

ತಾಂತ್ರಿಕ ಕ್ಷೇತ್ರದಲ್ಲಿ ಆಗುತ್ತಿರುವ ನೂತನ ಬದಲಾವಣೆಗಳ ಕುರಿತು ವಿದ್ಯಾರ್ಥಿಗಳಿಗೆ ಅರಿವು ಮೂಡಿಸಲು ಈ ಭೇಟಿ ಸಹಕಾರಿಯಾಗಿದೆ ಎಂದು ಪ್ರಾಚಾರ್ಯ ಡಾ. ವಿ. ಎ. ಕುಲಕರ್ಣಿ ಪ್ರಕಟಣೆಯಲ್ಲಿ ತಿಳಿಸಿದ್ದಾರೆ.

ಐಐಎಸ್‌ಸಿ ಬೆಂಗಳೂರಿಗೆ ವಿದ್ಯಾರ್ಥಿಗಳ ಭೇಟಿ

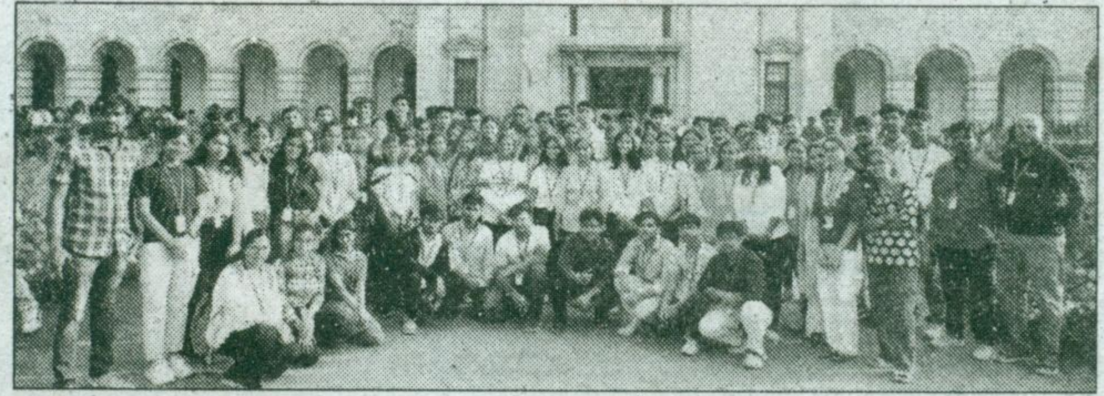

• **ಹಳಿಯಾಳ:** ಕೆಎಲ್‌ಎಸ್ ವಿಡಿಐಟಿ ಹಳಿಯಾಳದ ಪ್ರಥಮ ವರ್ಷದ 72 ವಿದ್ಯಾರ್ಥಿಗಳು ಭಾರತೀಯ ವಿಜ್ಞಾನ ಸಂಸ್ಥೆ (ಐಐಎಸ್‌ಸಿ) ಬೆಂಗಳೂರಿಗೆ ಭೇಟಿ ನೀಡಿದ್ದರು.

ಐಐಎಸ್‌ಸಿ ಪ್ರತಿ ವರ್ಷ ತನ್ನ ಸಂಶೋಧನೆಗಳನ್ನು ಸಾರ್ವಜನಿಕರಿಗೆ ಪರಿಚಯಿಸಲು 'ಓಪನ್ ಡೇ' ಆಯೋಜಿಸುತ್ತದೆ. ಇದರಲ್ಲಿ ಹೆಚ್ಚಿನ ಸಂಖ್ಯೆಯ ವಿದ್ಯಾರ್ಥಿಗಳು ಭೇಟಿ ನೀಡಿ ವೈಜ್ಞಾನಿಕ ಆವಿಷ್ಕಾರಗಳನ್ನು ವೀಕ್ಷಿಸುತ್ತಾರೆ.

ಐಐಎಸ್‌ಸಿ ಮುಕ್ತ ದಿನದ ಪ್ರಯುಕ್ತ ವಿದ್ಯಾರ್ಥಿಗಳು ಭಾರತೀಯ ವಿಜ್ಞಾನ ಸಂಸ್ಥೆಯ ವಿವಿಧ ವಿಭಾಗಗಳಿಗೆ ಭೇಟಿ ನೀಡಿ ನೂತನ ಆವಿಷ್ಕಾರ ಕುರಿತಾಗಿ ತಿಳಿದುಕೊಂಡರು. ಕೃತಕ ಬುದ್ಧಿಮತ್ತೆ, ಯಂತ್ರ ಕಲಿಕೆ ಬಳಸಿ ನಡೆಸಲಾಗುತ್ತಿರುವ ವಿನೂತನ ಆವಿಷ್ಕಾರ ತಿಳಿದುಕೊಳ್ಳುತ್ತ, ಎಲೆಕ್ಟ್ರಿಕಲ್, ಸಂವಹನ, ಯಾಂತ್ರಿಕ ಕ್ಷೇತ್ರದಲ್ಲಿ ಬಳಸಲಾಗುತ್ತಿರುವ ತಂತ್ರಜ್ಞಾನ ಕುರಿತಾಗಿ ಮಾಹಿತಿ ಹೊಂದಿದರು. ವಿಡಿಐಟಿ ವಿಜ್ಞಾನ ವಿಭಾಗದ ಮುಖ್ಯಸ್ಥೆ ಡಾ.ಸ್ನೇಹಾ ಕುಲಕರ್ಣಿ ಈ ಕಾರ್ಯಕ್ರಮ ಆಯೋಜಿಸಿದ್ದರು. ಡಾ.ವಿನೋದ್ ನಾಯಕ್ ಹಾಗೂ ಡಾ.ಮಲ್ಲಿಕಾರ್ಜುನ ಪಾಟೀಲ್ ಸಂಯೋಜಿಸಿದ್ದರು. ತಾಂತ್ರಿಕ ಕ್ಷೇತ್ರದಲ್ಲಿ ಆಗುತ್ತಿರುವ ನೂತನ ಬದಲಾವಣೆಗಳ ಕುರಿತಾಗಿ ವಿದ್ಯಾರ್ಥಿಗಳಿಗೆ ಅರಿವು ಹೊಂದಲು ಈ ಭೇಟಿ ಸಹಕಾರಿಯಾಗಿದೆ ಎಂದು ಪ್ರಾಚಾರ್ಯ ಡಾ. ವಿ ಎ ಕುಲಕರ್ಣಿ ತಿಳಿಸಿದ್ದಾರೆ.